



Introducción a la Enfermería

Lic. Javier Céspedes Mata, ME.

Enfermería Profesional



La enfermería es un arte y una ciencia.

Introducción a la enfermería

El profesional de enfermería debe aprender a prestar cuidados con arte, compasión, afecto y respeto por la dignidad y la individualidad de cada paciente.



Introducción a la enfermería

Como ciencia la práctica enfermera está basada en un cuerpo de conocimiento que está continuamente cambiando por medio de nuevos descubrimientos e innovaciones.



Las oportunidades en la carrera de enfermería son ilimitadas



Práctica clínica

Formación

Investigación

Dirección

Administración

Emprendedor

Como estudiante es importante comprender el alcance de la práctica enfermera y cómo la enfermería influye en la vida de los pacientes.

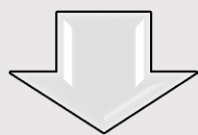
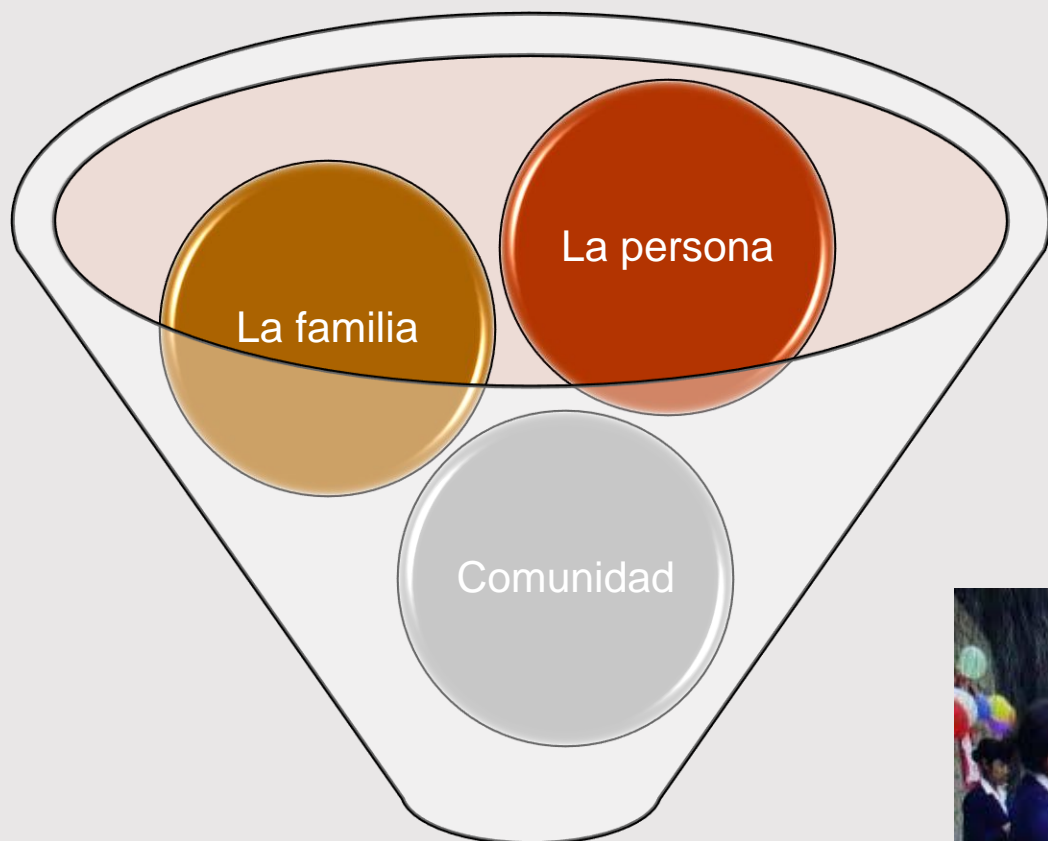

El paciente es el centro de
la práctica.



Los estándares de la práctica

La práctica profesional incluye conocimientos de las ciencias sociales y conductuales, las ciencias biológicas y fisiológicas y las teorías de la enfermería.



La American Nurses Association (ANA)



Define la enfermería como la protección, promoción y optimización de la salud y las capacidades; la prevención de la enfermedad y de la lesión; el alivio del sufrimiento por medio del diagnóstico y tratamiento de la respuesta humana; y la defensa en el cuidado de personas, familias, comunidades y poblaciones (ANA, 2010).

El International Council of Nurses (ICN, 2010)

Definición: La enfermería abarca los cuidados, autónomos y en colaboración, que se prestan a las personas de todas las edades, familias, grupos y comunidades, enfermos o sanos, en todos los contextos. La enfermería incluye la promoción de la salud, la prevención de la enfermedad y los cuidados de los enfermos, discapacitados y personas moribundas.

Pensamiento Clínico

Hay que usar las habilidades del pensamiento crítico y las reflexiones para adquirir e interpretar el conocimiento científico, integrar el conocimiento desde las experiencias clínicas y seguir aprendiendo toda la vida (Benner y cois., 2010).



Hitos Históricos



Hitos Históricos



Hitos Históricos

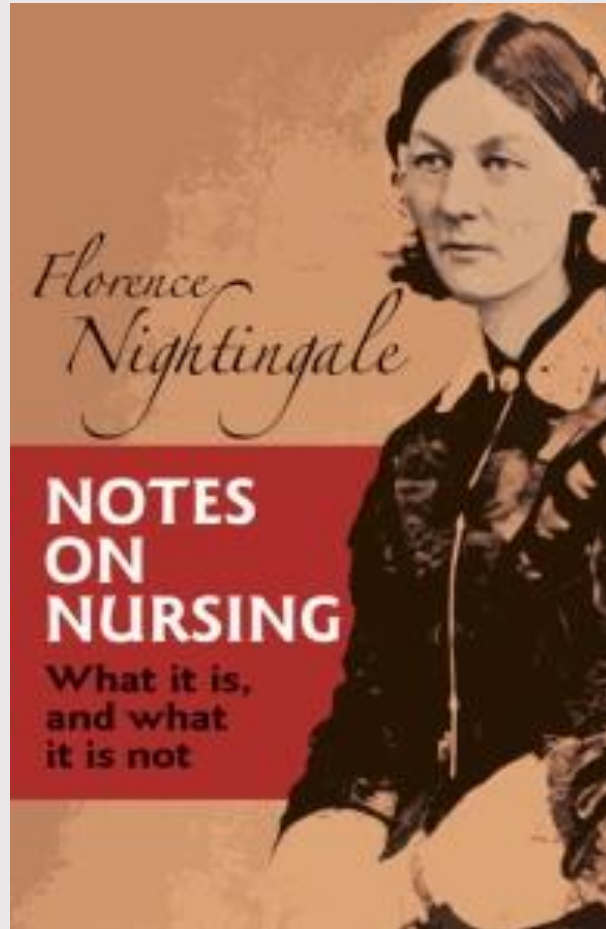



Historia de la Cruz Roja



Henri Dunant



«formación de cuerpos de voluntarios que sirviesen como enfermeros en los ejércitos de cada país».

Enfermería en México

Desde 1833 en la Escuela de Medicina del Establecimiento de Ciencias Médicas; se exigía para ser partera, ser mujer, con educación primaria, aprobaran al ingreso un examen preparatorio y tener conocimiento del idioma francés. La carrera duraba 2 años y, según consta en el Boletín de Instrucción Pública de 1903 (Tomo I), recibían “una enseñanza objetiva, ya en cadáver, ya en piezas anatómicas artificiales que habrán de pedirse a Europa”.

En el ámbito educativo, desde 1900 se iniciaron los intentos por capacitar a las enfermeras que laboraban en el Hospital de San Andrés en la Ciudad de México.

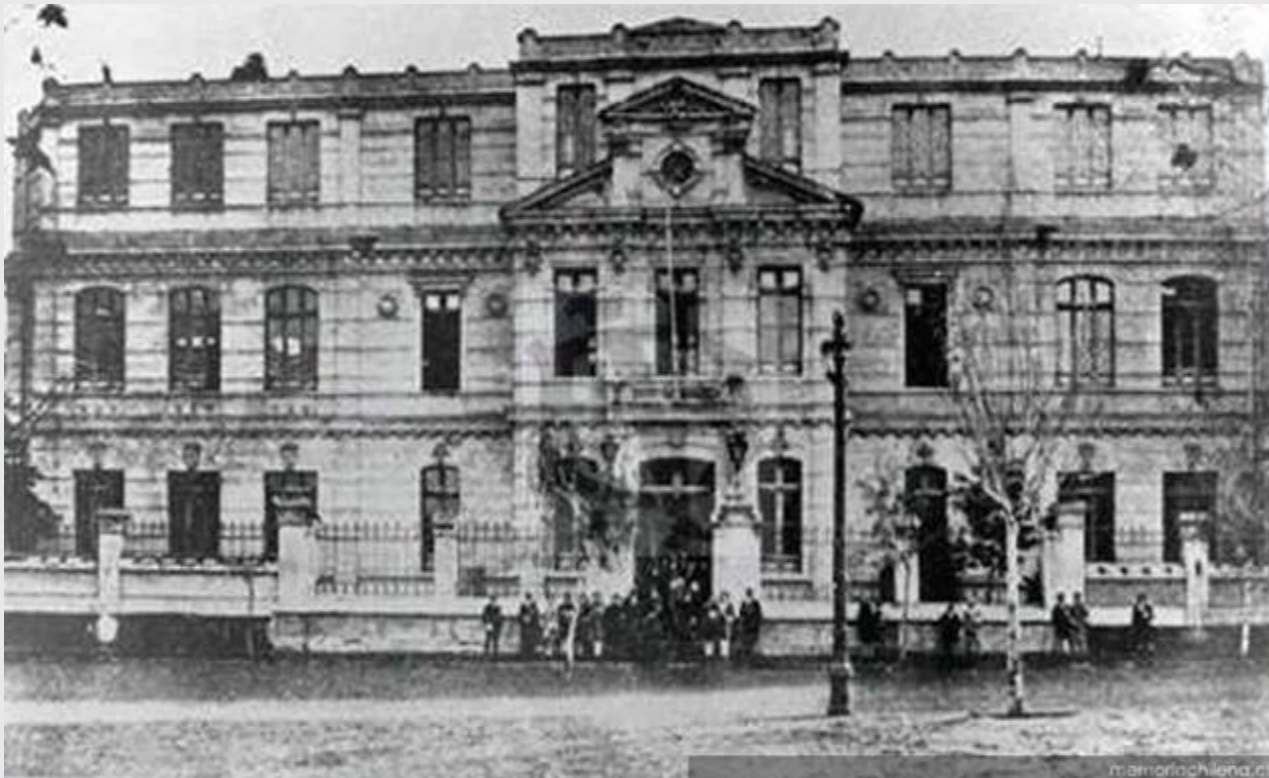

Enfermería en México



Se reconoce que ya desde 1896 se había iniciado la capacitación de algunas mujeres en el Hospital de San Andrés, con ayuda de enfermeras alemanas que se trajeron para tal fin.



Inauguración en 1905 del Hospital General



El 9 de febrero de 1907 se fundó la Escuela de Enfermería.

Enfermería en México

A partir de su creación la Escuela Nacional de Enfermería y Obstetricia fue modificando sus planes y para el año de 1922 se incorporan escuelas del centro e interior del país a la Universidad Nacional de México, solicitando a través de las autoridades les hicieran llegar los planes de estudio y así normar la enseñanza de la enfermería.



Para 1948, gracias a la iniciativa de Everardo Landa y Cayetano Quintanilla, la Escuela de Enfermería se independizó de la de Medicina, y se determinó que la enfermera debía tener título y cédula profesional para ejercer.



Maestra Graciela Arroyo de Cordero

