

Aspectos Psicosociales del paciente de terapia intensiva



Lic. Javier Céspedes Mata, M.E.

Percepción

Reconocimiento e interpretación consciente de los estímulos sensoriales a través de asociaciones inconscientes, especialmente la memoria. Sirve como base del conocimiento, aprendizaje o motivación de una determinada acción o reacción.

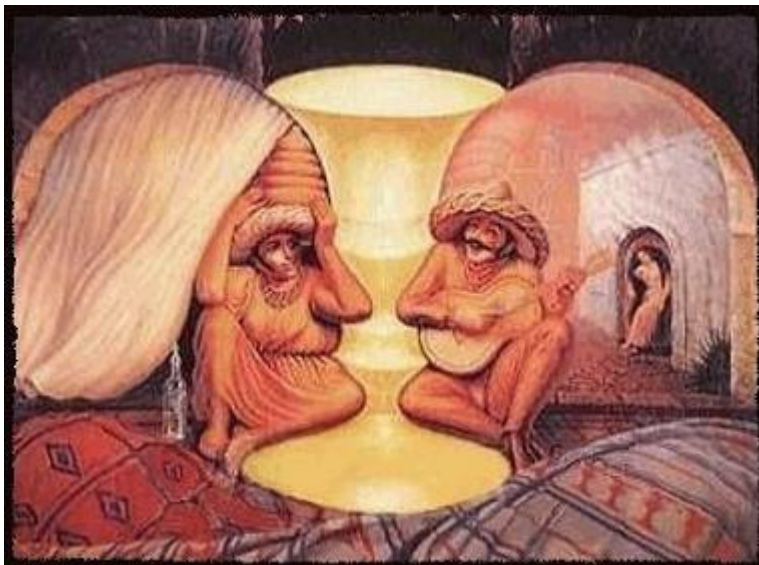

DEFECTO DE LA PERCEPCION

Cualquier trastorno perteneciente a un grupo de disfunciones del sistema nervioso central que interfieren con el reconocimiento mental conciente de los estímulos sensoriales.



CONCEPTO DE UNO MISMO

Es lo que la persona opina sobre ella.

Estadio inicial: o de impacto consiste en la experiencia que la persona tiene sobre los síntomas, su interpretación de lo que pueden significar y su respuesta emocional, como el temor y la ansiedad.



CONCEPTO DE UNO MISMO

Estadio siguiente: consiste en el diagnóstico y la asunción del rol del enfermo dependiente, que puede estar marcada por la negación, la frustración, la ira, mayor ansiedad, hostilidad y comportamiento pasivo.

Estadio final: incluye la recuperación o rehabilitación, la transición a una enfermedad crónica o la muerte.



AUTOESTIMACION

La autoestima es tener la seguridad y confianza sobre sí mismo y aceptar a las demás personas tal cual son y sobre todo aceptarse a uno mismo.



AUTOESTIMACION.

La auto estimación positiva contribuye a la realización de obtener relaciones satisfactorias hacia, y con los demás.



FENOMENO PSICOSOCIAL

CRISIS : Estado en el que una persona se siente abrumado por factores que producen estrés y de pugar sin buenos resultados para enfrentarse ala situación.



FENOMENO PSICOSOCIAL

En relación con la situación: Derivan de un conjunto en particular de circunstancias que ocasionan cambios importantes en la vida del individuo: divorcio, enfermedad, muerte.



En relación con la maduración: Deriva de dificultades para dominar áreas formativas que se asocian con las fases de la vida: pubertad, edad madura, cambios de involución.



FENOMENO PSICOSOCIAL



VALORACIÓN SUGERIDA

- ® Identificar lo que el sujeto percibe como estresante.
- ® Valorar la conducta (respuestas verbales y no verbales).
- ® Determinar el inicio de la crisis.
- ® Identificar que mecanismos de superación han sido empleadas en situaciones anteriores.
- ® Evaluar la capacidad del paciente.



APLICACIÓN SUGERIDA

- ✓ Interactuar con el paciente compartiendo sus ideas, percepción.
- ✓ Ayudarlo a identificar el problema dentro de la realidad y de corregir deformaciones de la misma.
- ✓ Ayudarlo a identificar mecanismos para enfrentar la crisis.
- ✓ Reforzar sus capacidades.



IMPOTENCIA:

Percepción del individuo de que las propias acciones no afectaran de forma significativa a un determinado resultado.

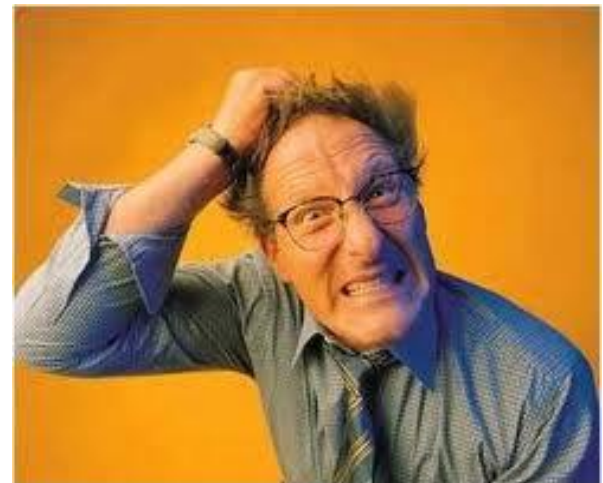

ALTERACION DE LA IMAGEN CORPORAL

La enfermedad, el traumatismo o la cirugía pueden causar cambios en la apariencia, la estructura o la función del cuerpo, o en varios de estos aspectos.



Adicciones

✓ **ADICCION FISICA:** (Patológico) Si se suprime una sustancia (fármaco) que se ha usado durante mucho tiempo.

✓ **ADICCION PSICOLOGICA:** Necesidad imperiosa del fármaco.



Adicciones

El abuso de fármacos sin actividad en el sistema nervioso central suele deberse a errores del personal médico como suele ser con la prescripción indiscriminada de la penicilina ú otras.



CREENCIAS Y PRÁCTICAS RELIGIOSAS

Pueden proporcionar al paciente un cierto grado de aceptación de una enfermedad, un sentido de dominio y control, una fuente de esperanza y confianza más allá de los límites que el personal de enfermería puede proporcionar, y la fuerza para soportar el estrés actual.

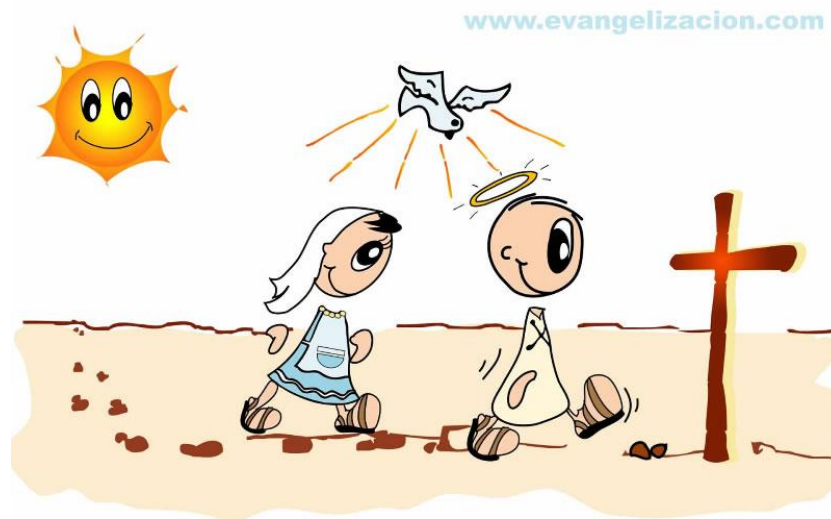

María, primer discípulo de Jesús

Agonía

La palabra agonía significa lucha, debate.

Llamamos agonizante a la persona que está apunto de morir, que se encuentra ya en el período final de su vida, que tiene la muerte en una perspectiva inminente.



Agonía

Durante la agonía hay presencia de sentimientos teméricos, cuya escala comprende el miedo, el temor, el terror, inquietud, inseguridad y angustia, sentimientos que aportan un gran sufrimiento, pero también hay sentimientos de desconfianza y de agresividad, ó de una profunda depresión.



Muerte

Es una realidad que nos espera a todos los seres humanos y que nos esta esperando desde que nacemos.

TIPOS DE MUERTES :

- ✓ Muerte intencionada.
- ✓ Muerte No intencionada.
- ✓ Muerte Subintencionada.



GRACIAS

